



Excelentíssimo:

Prefeito
 Secretário (a)

NOME: <i>Jorgiane Lucas dos Santos</i>	CPF: <i>007.849.134-71</i>
CARGO OU FUNÇÃO: <i>Aux. de Serv. Gerais</i>	MATRICULA Nº.
SECRETARIA: <i>Educação</i>	LOCAL DE TRABALHO: <i>Esc. Osvaldo Bezerra</i>

VEM MUI RESPEITOSAMENTE PERANTE V. EX^a. REQUERER:

Marque com um X, uma das opções abaixo

<input type="checkbox"/> ANOTAR DIPLOMA OU/ CURSO	<input type="checkbox"/> SALÁRIO FAMÍLIA
<input type="checkbox"/> AVERBAR TEMPO DE SERVIÇO	<input type="checkbox"/> AUT. P/ CONT. DE TEMPO P/ L. PRÊMIO
<input type="checkbox"/> FÉRIAS – GOZAR	<input type="checkbox"/> AUT. P/ CONT. TEMPO P/ APOSENTADORIA
<input type="checkbox"/> APOSENTADORIA	<input type="checkbox"/> REMOÇÃO
<input type="checkbox"/> CERT. DE TEMPO DE SERVIÇO	<input type="checkbox"/> READAPTAÇÃO DE CARGO
<input type="checkbox"/> EXONERAÇÃO	<input type="checkbox"/> RETIFICAÇÃO DE NOME
<input type="checkbox"/> LICENÇA PRÊMIO	<input type="checkbox"/> AUTORIZAÇÃO DE LICENÇA PRÊMIO
<input type="checkbox"/> LICENÇA À GESTANTE	<input type="checkbox"/> DECLARAÇÃO
<input type="checkbox"/> LICENÇA SEM VENCIMENTOS	<input checked="" type="checkbox"/> OUTROS

INFORMAÇÕES COMPLEMENTARES:

Venho solicitar licença médica de doze meses para tratamento de saúde, conforme consta em atestado médico em anexo. Solicito passar pela junta médica deste município.

Jorgiane Lucas dos Santos
ASSINATURA DO REQUERENTE

AUTORIZAÇÃO DO GESTOR

Data: *28/02/2023*

Data: ___/___/___

DADOS DO PACIENTE

PRONTUÁRIO: 00111822	ATENDIMENTO: 00462369	DATA: 28/02/2023	
NOME: JORGIANE LUCAS DOS ANJOS			
NOME DA MÃE: ADELIA OLIVEIRA LUCAS DOS ANJOS			
DATA NASC: 05/05/1971	IDADE: 51 Anos 9 Meses 23 Dias	SEXO: FEMININO	EST.CIVIL:
ENDEREÇO: SITIO CACIMBA		Nº: 135	COMPL: CENTRO
BAIRRO: CENTRO	CIDADE: SALGUEIRO		CEP: 56000000

RECEITUÁRIO SIMPLES

CALDE MDK 2000 UI ----- 180 CP *93,35*
TOMAR 01 CP 01 VEZ AO DIA POR 180 DIAS



FELIPE PEREIRA GUIMARAES -
CRM - 21713 - REUMATOLOGIA

DADOS DO PACIENTE

PRONTUÁRIO: 00111822	ATENDIMENTO: 00462369	DATA: 28/02/2023	
NOME: JORGIANE LUCAS DOS ANJOS			
NOME DA MÃE: ADELIA OLIVEIRA LUCAS DOS ANJOS			
DATA NASC: 05/05/1971	IDADE: 51 Anos 9 Meses 23 Dias	SEXO: FEMININO	EST.CIVIL:
ENDEREÇO: SITIO CACIMBA		Nº: 135	COMPL: CENTRO
BAIRRO: CENTRO	CIDADE: SALGUEIRO	CEP: 56000000	

RECEITUÁRIO SIMPLES

ALENDRONATO DE SÓDIO 70 MG ----- 04 CP *4,05 centavos*
TOMAR 01 CP 01 VEZ POR SEMANA EM JEJUM. NÃO PODE DEITAR OU
COMER DURANTE 30 MINUTOS. 1 ANO.
COLFLEX TRIO ----- 01 CX *- 176,50*
DILUIR 1 SACHÊ EM 200 ML DE ÁGUA. TOMAR 01 VEZ AO DIA POR 180
DIAS.



FELIPE PEREIRA GUIMARAES -
CRM - 21713 - REUMATOLOGIA



Secretaria de
Saúde



GOVERNO DO ESTADO
PERNAMBUCO

PACIENTE : JORGIANE LUCAS DOS ANJOS (F)

DATA DE NASCIMENTO: 05/05/1971 ID: 51 ANOS

SOLICITANTE : DR(a) FELIPE

REALIZADO EM: 09/01/2023

DENSITOMETRIA ÓSSEA

RESULTADO DO EXAME:	T = SCORE
L1/L4	-2.7
L2/L4	-2.7
Colo femur	-0.8
Femur total	-0.6

COLUNA : OSTEOPOROSE

FEMUR : NORMAL

OBS : PACIENTE NÃO MENSTRUA

OBS :

IMPRESSÃO: OSTEOPOROSE

PARA A CLASSIFICAÇÃO DOS ACHADOS DENSITOMÉTRICOS UTILIZA-SE OS CRITÉRIOS DA OMS (ORGANIZAÇÃO MUNDIAL DA SAÚDE), QUE SÃO:

NORMAL: Pessoas que apresentam densitometria mineral óssea até menos de 1 desvio padrão abaixo do esperado para adulto jovem.

OSTEOPENIA: Entre 1,1 e 2,4 desvio padrão abaixo do esperado para adulto jovem.

OSTEOPOROSE: Maior ou igual a 2,5 desvios padrão do esperado para adulto jovem.

- Os dados do exame ficam em arquivos do computador para futuras comparações

Recomendações para Tratamento: Mulheres na pós-menopausa e homens com idade igual ou superior à 50 anos de idade devem ser tratados se apresentarem:

- 1- Fraturas de quadril ou vértebra, de baixa energia (clínica ou morfométrica).
- 2- Outras fraturas prévias e de baixa massa óssea (T-score)
- 3- T-score \leq a -2,5 no colo femoral, fêmur total ou coluna após avaliação adequada para exclusão de causas secundárias.
- 4- Baixa massa óssea (T-score entre -1,0 e -2,5 no colo fêmur, fêmur total ou coluna) e causas secundárias associadas a alto risco de fraturas (tais como uso de glicocorticoide ou imobilização total).
- 5- Baixa massa óssea (T-score entre -1,0 e -2,5 no colo femoral, fêmur total ou coluna) e probabilidade em 10 anos de fraturas de quadril \geq 3% ou probabilidade em 10 anos de qualquer fratura osteoporótica \geq 20% baseado no algoritmo de risco OMS adaptado aos EUA. (ainda não homologado pelo Ministério da Saúde).

Clélio Sá
Traumatologia - Ortopedia
CRM/PE 13369 TEOT9576

Dr. Clélio Soares de Araújo Sá

CRM: 13.369

UPAE-DENSITOMETRIA

Rua João Veras de Siqueira, S/N, Bairro Jardim Primavera, BR 116 - Salgueiro-PE
Fone (87)3871-8900

Paciente: A., JORGIANE LUCAS DOS ANJOS
Data de Nascimento: 05/05/1971 51,6 anos
Altura / Peso: 156,0 cm 73,0 kg
Sexo / Etnia: Feminino Negro

ID Estabelecimento:
Médico que encaminhou: FELIPE
Medido: 09/01/2023 10:54:06 (13,60)
Analisado: 09/01/2023 10:54:06 (13,60)

Coluna AP Densidade Óssea

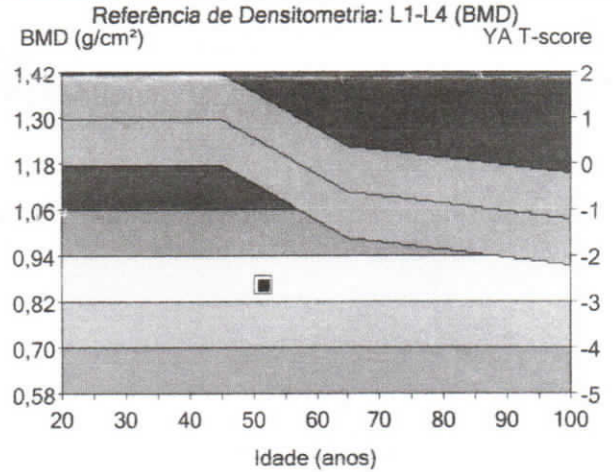
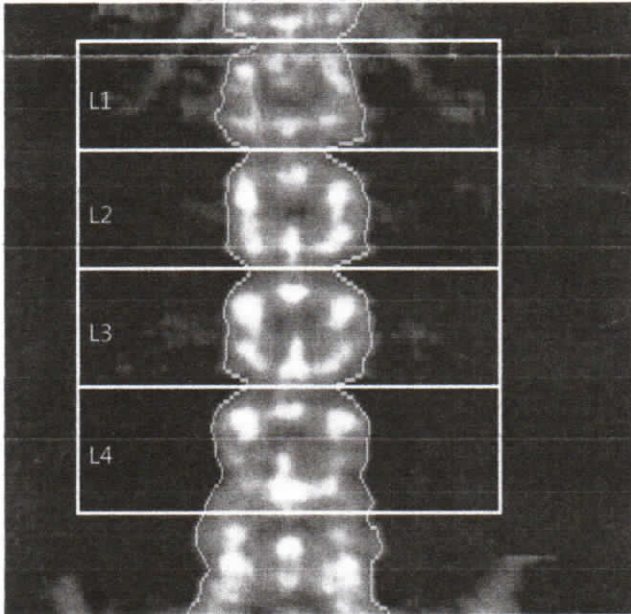

Região	1	2		3	
	BMD (g/cm³)	Jovem Adulto (%)	T-score	Corr. Etária (%)	Z-score
L1	0,791	70	-2,8	67	-3,2
L2	0,874	73	-2,7	70	-3,2
L3	0,895	75	-2,5	71	-3,0
L4	0,870	73	-2,7	69	-3,2
L1-L2	0,834	72	-2,8	69	-3,2
L1-L3	0,856	73	-2,6	70	-3,0
L1-L4	0,860	73	-2,7	70	-3,1
L2-L3	0,885	74	-2,6	71	-3,1
L2-L4	0,879	73	-2,7	70	-3,1

COMENTÁRIOS:

Imagem não destinada a diagnóstico

Impresso: 16/01/2023 09:19:55 (13,60)76:1,50:153,04:3,9 0,00:-1,00 0,60x1,20

21,5:%Gordura=33,6%

0,00:0,00 0,00:0,00

Nome de arquivo: 0618or39b5.nts

Modo de varredura: Padrão 20,0 µGy

- 1 - Estatisticamente 68% de exames repetidos situam-se dentro de 1DP ($\pm 0,010$ g/cm² para Coluna AP L1-L4)
- 2 - EUA (Combinação NHANES (idades 20-30) / Lunar (idades 20-40)) Coluna AP População de Referência (v112)
- 3 - Correspondência em Idade, Peso (mulheres 25-100 kg), Etnia
- 11 - Organização Mundial de Saúde - Definição de Osteoporose e Osteopenia para Mulheres Brancas: Normal = T-score igual ou superior a -1,0 SD; Osteopenia = T-score entre -1,0 e -2,5 SD; Osteoporose = T-score igual ou inferior a -2,5 SD; (As definições da OMS são aplicáveis apenas quando é usado um banco de dados de referência de mulher branca jovem e saudável para determinar os T-scores.)



GE Healthcare

Lunar DP
NT+15203

UPAE-DENSITOMETRIA

Rua João Veras de Siqueira, S/N, Bairro Jardim Primavera, BR 116 - Salgueiro-PE
Fone (87)3871-8900

Paciente:	A., JORGIANE LUCAS DOS ANJOS	ID Estabelecimento:	
Data de Nascimento:	05/05/1971 51,6 anos	Médico que encaminhou:	FELIPE
Altura / Peso:	156,0 cm 73,0 kg	Medido:	09/01/2023 10:51:19 (13,60)
Sexo / Etnia:	Feminino Negro	Analisado:	09/01/2023 10:51:19 (13,60)

Fêmur direito Densidade Óssea

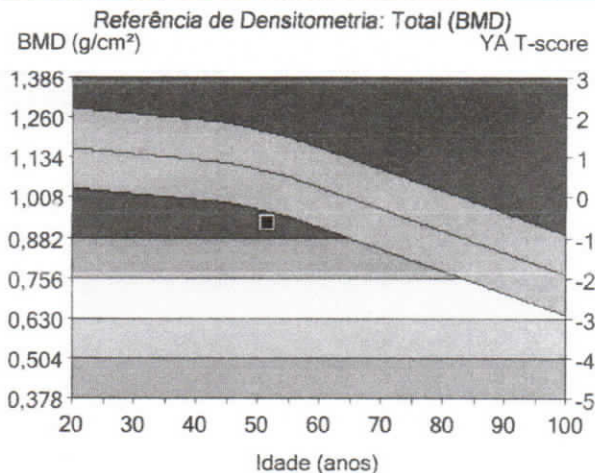
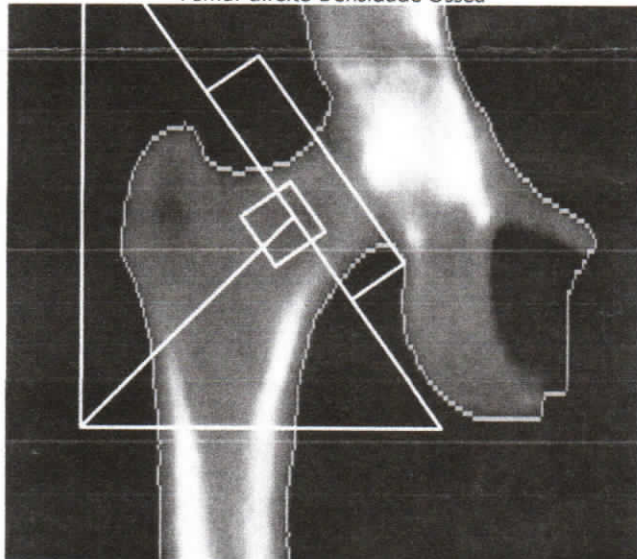

Região	1	2		3	
	BMD (g/cm ²)	Jovem Adulto (%)	T-score	Corr. Etária (%)	Z-score
Colo	0,922	89	-0,8	86	-1,1
Wards	0,692	76	-1,7	75	-1,8
Troc.	0,713	84	-1,2	81	-1,4
Diáfise	1,132	-	-	-	-
Total	0,930	92	-0,6	85	-1,3

COMENTÁRIOS:

Imagem não destinada a diagnóstico

Impresso: 16/01/2023 09:20:22 (13,60)76:1,50:153,04:3,9 0,00:-1,00 0,60x1,20

18,5:%Gordura=32,9%

0,00:0,00 0,00:0,00

Ângulo do Colo (graus)= 55

Nome de arquivo: kz08or39b5.ntf

Modo de varredura: Padrão 20,0 µGy

- 1 - Estatisticamente 68% de exames repetidos situam-se dentro de 1DP ($\pm 0,012 \text{ g/cm}^2$) para Fêmur direito Total)
- 2 - EUA (Combinação NHANES (idades 20-30) / Lunar (idades 20-40)) Fêmur População de Referência (v112)
- 3 - Correspondência em Idade, Peso (mulheres 25-100 kg), Etnia
- 11 - Organização Mundial de Saúde - Definição de Osteoporose e Osteopenia para Mulheres Brancas: Normal = T-score igual ou superior a -1,0 SD; Osteopenia = T-score entre -1,0 e -2,5 SD; Osteoporose = T-score igual ou inferior a -2,5 SD; (As definições da OMS são aplicáveis apenas quando é usado um banco de dados de referência de mulher branca jovem e saudável para determinar os T-scores.)



Paciente : JORGTANE LUCAS DOS ANJOS RG:59907 Protocolo: 0370360
Idade : 51 Anos 8 Meses 12 Dias Sexo: M Unidade : MATRIZ
Convênio : UPA ESPECIALIDADES Cadastro : 17/01/2023
Médico(a) : FELIPE PERRIPA GUIMARAES Emissão : 27/01/2023

FOSFATASE ALCALINA

Data Coleta: 17/01/2023 às 08:08:37

MATERIAL: SORO
MÉTODO: CINÉTICO

RESULTADO.....: 143 U/L

VALORES DE REFERENCIA:

Adultos: - Masculino: até 115 U/L
- Feminino.: até 105 U/L

CRIANÇAS:

IDADE	SEXO MASCULINO	SEXO FEMININO
DE 1 A 29 DIAS	DE 75 A 316 U/L	DE 48 A 406 U/L
DE 30 DIAS A 11 MESES	DE 82 A 383 U/L	DE 124 A 341 U/L
DE 1 A 3 ANOS	DE 104 A 345 U/L	DE 108 A 317 U/L
DE 4 A 6 ANOS	DE 93 A 309 U/L	DE 96 A 297 U/L
DE 7 A 9 ANOS	DE 86 A 315 U/L	DE 69 A 325 U/L
DE 10 A 12 ANOS	DE 42 A 362 U/L	DE 51 A 332 U/L
DE 13 A 15 ANOS	DE 74 A 390 U/L	DE 50 A 162 U/L
DE 16 A 18 ANOS	DE 52 A 171 U/L	DE 47 A 119 U/L

Conferido e Liberado por: **Jonathas Emanuel Santos Nogueira-CRBM-13.219**

Conferido eletronicamente em 17/01/2023 às 12:50

Paciente : JORGIANE LUCAS DOS ANJOS RG:5990155 Protocolo: 0370360
Idade : 51 Anos 8 Meses 12 Dias Sexo: M Unidade : MATRIZ
Convênio : UPA ESPECIALIDADES Cadastro : 17/01/2023
Médico(a) : FELIPE PEREIRA GUIMARAES Emissão : 27/01/2023

FOSFORO

Data Coleta: 17/01/2023 às 08:08:39

METODO: FOTOMETRICO

RESULTADO: 2,8 mg/dL

VALORES DE REFERÊNCIA:

ADULTOS.: DE 2,5 A 4,5 mg/dL

CRIANÇAS:

IDADE	SEXO MASCULINO	SEXO FEMININO
DE 0 A 11 MESES	DE 4,2 A 7,7 mg/dL	DE 4,2 A 7,7 mg/dL
DE 1 A 4 ANOS	DE 4,4 A 6,2 mg/dL	DE 4,4 A 6,2 mg/dL
DE 5 A 12 ANOS	DE 4,0 A 5,7 mg/dL	DE 4,0 A 5,7 mg/dL
DE 13 A 15 ANOS	DE 3,3 A 5,6 mg/dL	DE 3,2 A 5,2 mg/dL
DE 16 A 18 ANOS	DE 2,7 A 4,8 mg/dL	DE 2,7 A 4,8 mg/dL

EXAME REALIZADO PELO LABORATÓRIO DE APOIO HERMES PARANHANA.

Conferido e Liberado por: **Dra Eveliny Mayara Santos Silva - CRBM - 6352**

Conferido eletronicamente em 18/01/2023 às 23:44

CÁLCIO

Data Coleta: 17/01/2023 às 08:08:40

METODO: COLORIMETRICO

RESULTADO: 9,1 mg/dL

Valor de referência : ADULTOS.....: DE 8,8 A 10,6 mg/dL
CRIANÇAS DE 0 A 9 DIAS.....: DE 7,6 A 10,4 mg/dL
CRIANÇAS DE 10 DIAS A 1 ANO: DE 8,0 A 11,0 mg/dL
CRIANÇAS DE 2 A 12 ANOS.....: DE 8,8 A 10,8 mg/dL

Conferido e Liberado por: **Jonathas Emanuel Santos Nogueira-CRBM-13.219**

Conferido eletronicamente em 17/01/2023 às 12:50

Paciente : JORGIANE LUCAS DOS ANJOS RG:5990137
Idade : 51 Anos 8 Meses 12 Dias Sexo: M
Convênio : UPA ESPECIALIDADES
Médico(a) : FELIPE PEREIRA GUIMARAES
Protocolo: 0370360
Unidade : MATRIZ
Cadastro : 17/01/2023
Emissão : 27/01/2023

VITAMINA D - 25 HIDROXI

Data Coleta: 17/01/2023 às 08:08:42

METODO: QUIMIOLUMINESCENCIA

RESULTADO: 29,0 ng/mL

VALORES DE REFERENCIA:

ATE 60 ANOS DE IDADE.....: SUPERIOR A 20,0 ng/mL
GRUPOS DE RISCO.....: DE 30,0 A 60,0 ng/mL
RISCO DE TOXICIDADE E HIPERCALCEMIA: SUPERIOR A 100,0 ng/mL

NOTA:

- Grupos de risco: idosos, gestantes, lactantes, pacientes com raquitismo/osteomalacia, osteoporose, pacientes com historia de quedas e fraturas, causas secundarias de osteoporose (doencas e medicamentos), hiperparatiroidismo, doencas inflamatórias, doencas autoimunes, doença renal crônica e síndromes de má-absorção (clínicas ou pós-cirúrgicas).
- Atenção para mudança de fabricante. Pacientes em acompanhamento com esse teste deverão ter seus valores realinhados. Divergências significativas podem ocorrer. Em caso de dúvida, gentileza entrar em contato com o laboratório.

EXAME REALIZADO PELO LABORATÓRIO DE APOIO HERMES PARDINI.

Conferido e Liberado por: **Dra Evelyn Mayara Santos Silva - CRBM - 6352**

Conferido eletronicamente em 18/01/2023 às 23:44

VITAMINA B12

Data Coleta: 17/01/2023 às 08:08:44

METODO: QUIMIOLUMINESCÊNCIA

RESULTADO: 429 pg/mL

VALOR DE REFERENCIA: 211 A 911 pg/mL

EXAME REALIZADO PELO LABORATÓRIO DE APOIO HERMES PARDINI.

Conferido e Liberado por: **Dra Evelyn Mayara Santos Silva - CRBM - 6352**

Conferido eletronicamente em 18/01/2023 às 23:44

Paciente : JORGIANE LUCAS DOS ANJOS RG:5990135 Protocolo: 0370360
Idade : 51 Anos 8 Meses 12 Dias Sexo: M Unidade : MATRIZ
Convênio : UPA ESPECIALIDADES Cadastro : 17/01/2023
Médico(a) : FELIPE PEREIRA GUIMARAES Emissão : 27/01/2023

HEMOGRAMA COMPLETO

Data Coleta: 17/01/2023 às 08:08:47

		Maiores de 16 anos	
		Homens	Mulheres
ERITROGRAMA			
HEMACIAS.....	4,18 mih/mm3	4.3 a 5.7	3.9 a 5.0
HEMOGLOBINA.....	12,7 g%	13.5 a 17.5	12.0 a 15.5
HEMATOCRITO.....	38,6 %	39.0 a 50.0	35.5 a 45.0
H.C.M.....	30,4 pg	26 a 34	26 a 34
V.C.M.....	92,3 u3	80.0 a 98.0	80.0 a 98.0
C.H.C.M.....	32,9 %	31 a 36	31 a 36
R.D.W.....	12,9 %	11.9 a 15.5	11.9 a 15.5
OBSERVACOES			
Normocitose. Normocromia.			
LEUCOGRAMA			
LEUCOCITOS.....	6.130 /mm3	3.500 - 10.500	
BLASTOS.....	0 0	0.0 a 0.0	0.0 a 0.0
PROMIELOCITOS.....	0 0	0.0 a 0.0	0.0 a 0.0
MILOCITOS.....	0 0	0.0 a 0.0	0.0 a 0.0
METAMIELOCITOS.....	0 0	0.0 a 0.6	0.0 a 0.0
EASTONETES.....	0 0	1.0 a 5.0	0.0 a 700
SEGMENTADOS.....	41 2.513	47.0 a 63.0	1700 a 7000
EOSINOFILOS.....	2 123	0.0 a 1.0	50 a 500
BASOFILOS.....	0 0	0.0 a 1.0	0 a 300
LINFOCITOS.....	47 2.881	20.0 a 35.0	900 a 2900
LINFOCITOS ATIPICOS.....	0 0	0.0 a 0.0	0.0 a 0.0
MONOCITOS.....	10 613	1.0 a 8.0	300 a 900
PLASMOCITOS.....	0 0	0.0 a 0.0	0.0 a 0.0
----- 100			
PLAQUETAS.....	239.000 /mm3	150.000 - 450.000	
MPV.....	10,40 fl	6.8 - 10.1	
CARACTERES MORFOLOGICOS			
Não foram observados sinais tóxicos-degenerativos nos neutrófilos;			
Não foram observadas atipias linfocitárias.			

Conferido e Liberado por: Dra Eveliny Mayara Santos Silva - CRBM - 6352

Conferido eletronicamente em 17/01/2023 às 14:02

Paciente : JORGIANE LUCAS DOS ANJOS RG:59901 Protocolo: 0370360
Idade : 51 Anos 8 Meses 12 Dias Sexo: M Unidade : MATRIZ
Convênio : UPA ESPECIALIDADES Cadastro : 17/01/2023
Médico(a) : FELIPE PEREIRA GUIMARAES Emissão : 27/01/2023

GLICOSE JEJUM

Data Coleta: 17/01/2023 às 08:08:48

MATERIAL: FLUORETO
MÉTODO: ENZIMÁTICO

RESULTADO.....: 114 mg/dL

VALOR DE REFERENCIA : De 70 a 99 mg/dL

Conferido e Liberado por: **Jonathas Emanuel Santos Nogueira-CRBM-13.219**

Conferido eletronicamente em 17/01/2023 às 12:50

UREIA

Data Coleta: 17/01/2023 às 08:08:49

MATERIAL: SORO
MÉTODO: CINÉTICO ULTRA VIOLETA

RESULTADO.....: 10 mg/dL

VALORES DE REFERENCIA: ADULTO.....: DE 12,0 A 49,0 mg/dL
RECÉM-NASCIDO: DE 8,0 A 26,0 mg/dL
CRIANÇA.....: DE 10,0 A 39,0 mg/dL

Conferido e Liberado por: **Jonathas Emanuel Santos Nogueira-CRBM-13.219**

Conferido eletronicamente em 17/01/2023 às 12:50

Paciente : JORGIANE LUCAS DOS ANJOS RG:5990135 Protocolo: 0370360
Idade : 51 Anos 8 Meses 12 Dias Sexo: M Unidade : MATRIZ
Convênio : UPA ESPECIALIDADES Cadastro : 17/01/2023
Médico(a): FELIPE PEREIRA GUIMARAES Emissão : 27/01/2023

CREATININA

Data Coleta: 17/01/2023 às 08:08:50

MATERIAL: SORO

MÉTODO: COLORIMÉTRICO CINÉTICO

RESULTADO.....: 0,66 mg/dL

Valores de Referência :
HOMEM.....: DE 0,60 A 1,30 mg/dL
MULHER.....: DE 0,50 a 1,20 mg/dL
RECÉM-NASCIDO (PREMATURO)...: DE 0,30 A 1,08 mg/dL
RECÉM-NASCIDO (A TERMO)....: DE 0,24 A 0,88 mg/dL
DE 2 A 11 MESES.....: DE 0,17 A 0,43 mg/dL
DE 1 A 2 ANOS.....: DE 0,24 A 0,42 mg/dL
DE 3 A 4 ANOS.....: DE 0,32 A 0,49 mg/dL
DE 5 A 6 ANOS.....: DE 0,33 A 0,61 mg/dL
DE 7 A 8 ANOS.....: DE 0,41 A 0,62 mg/dL
DE 9 A 10 ANOS.....: DE 0,40 A 0,76 mg/dL
DE 11 A 12 ANOS.....: DE 0,55 A 0,82 mg/dL
DE 13 A 15 ANOS.....: DE 0,59 A 0,90 mg/dL

Conferido e Liberado por: **Jonathas Emanuel Santos Nogueira-CRBM-13.219**

Conferido eletronicamente em 17/01/2023 às 12:50

TRANSAMINASE OXALACÉTICA (TGO/AST)

Data Coleta: 17/01/2023 às 08:08:51

MATERIAL: SORO

MÉTODO: UV-CINÉTICA

RESULTADO.....: 19 U/L

VALOR DE REFERENCIA:

HOMEM.: ATE 50 U/L

MULHER.: ATE 40 U/L

RECÉM NASCIDO.: DE 25 A 75 U/L

CRIANÇA COM IDADE INFERIOR A 7 ANOS: DE 15 A 50 U/L

Conferido e Liberado por: **Jonathas Emanuel Santos Nogueira-CRBM-13.219**

Conferido eletronicamente em 17/01/2023 às 12:50

Paciente : JORGIANE LUCAS DOS ANJOS RG:59901
Idade : 51 Anos 8 Meses 12 Dias Sexo: M
Convênio : UPA ESPECIALIDADES
Médico(a) : FELIPE PEREIRA GUIMARAES
Protocolo: 0370360
Unidade : MATRIZ
Cadastro : 17/01/2023
Emissão : 27/01/2023

TRANSAMINASE PIRÚVICA (TGP/ALT)

Data Coleta: 17/01/2023 às 08:08:52

MATERIAL: SORO
MÉTODO: UV-CINÉTICA

RESULTADO.....: 15 U/L

VALOR DE REFERENCIA:

HOMEM.: ATE 50 U/L

MULHER.: ATE 40 U/L

RECÉM NASCIDO E CRIANÇA COM IDADE INFERIOR A 7 ANOS: DE 13 A 45 U/L

Conferido e Liberado por: **Jonathas Emanuel Santos Nogueira-CRBM-13.219**

Conferido eletronicamente em 17/01/2023 às 12:50

HEMOSEDIMENTAÇÃO - VHS

Data Coleta: 17/01/2023 às 08:08:54

MATERIAL: SANGUE TOTAL - EDTA
MÉTODO: Westergreen

RESULTADO.....: 24 mm/1 hora

VALORES DE REFERENCIA: HOMENS.: Até 7 mm/1º Hora
MULHERES: Até 15 mm/1º Hora

Conferido e Liberado por: **Dra Eveliny Mayara Santos Silva - CRBM - 6352**

Conferido eletronicamente em 17/01/2023 às 17:00

Paciente : JORGIANE LUCAS DOS ANJOS RG:5990135 Protocolo: 0370360
Idade : 51 Anos 8 Meses 12 Dias Sexo: M Unidade : MATRIZ
Convênio : UPA ESPECIALIDADES Cadastro : 17/01/2023
Médico(a) : FELIPE PEREIRA GUITMARAES Emissão : 27/01/2023

PROTEINA C REATIVA

Data Coleta: 17/01/2023 às 08:08:55

METODO: TURBIDIMETRIA

RESULTADO: 2,4 mg/L

VALORES DE REFERENCIA: **PARA RISCO CARDIOVASCULAR:**
RISCO ALTO.: SUPERIOR A 3,00 mg/L
RISCO MEDIO: DE 1,00 A 3,00 mg/L
RISCO BAIXO: INFERIOR A 1,00 mg/L
PARA DOENCAS INFLAMATORIAS NA BASE AGUDA:
NEGATIVO: INFERIOR A 5,00 mg/L

NOTA:

- A interpretação dos valores para risco cardiovascular somente pode ser realizada na ausência de quadros inflamatórios sistêmicos.

Conferido e Liberado por: **Jonathas Emanuel Santos Nogueira-CRBM-13.219**

Conferido eletronicamente em 17/01/2023 às 12:50

PARATORMONIO - PTH INTACTO

Data Coleta: 17/01/2023 às 08:08:58

METODO: QUIMIOLUMINESCENCIA

RESULTADO.....: 66,8 pg/mL

VALOR DE REFERENCIA: 18,5 A 88,0 pg/mL

EXAME REALIZADO PELO LABORATÓRIO DE APOIO HERMES PARDINI.

Conferido e Liberado por: **Dr. Felipe Edder Miranda Cruz - CRBM - 6292**

Conferido eletronicamente em 21/01/2023 às 07:10

Paciente : JORGIANE LUCAS DOS ANJOS RG:599013
Idade : 51 Anos 8 Meses 12 Dias Sexo: M
Convênio : UPA ESPECIALIDADES
Médico(a) : FELIPE PEREIRA GUTMARAES
Protocolo: 0370360
Unidade : MATRIZ
Cadastro : 17/01/2023
Emissão : 27/01/2023

TSH ULTRA SENSIVEL

Data Coleta: 17/01/2023 às 08:09:03

METODO: QUIMIOLUMINESCÊNCIA

RESULTADO: 1,08 microUI/mL

VALORES DE REFERENCIA:

CRIANÇAS: DE 1 A 23 MESES: DE 0,69 A 8,55 microUI/mL
DE 2 A 12 ANOS: DE 0,70 A 6,55 microUI/mL
DE 13 A 20 ANOS: DE 0,47 A 5,94 microUI/mL

ADULTOS: DE 0,48 A 5,60 microUI/ml

GESTANTES: PRIMEIRO TRIMESTRE: DE 0,05 A 4,49 microUI/mL
SEGUNDO TRIMESTRE.: DE 0,61 A 4,97 microUI/mL
TERCEIRO TRIMESTRE: DE 0,65 A 5,06 microUI/mL

EXAME REALIZADO PELO LABORATÓRIO DE APOIO HERMES PARENTE.

Conferido e Liberado por: **Dr. Feliny Mayara Santos Silva - CRBM - 6352**

Conferido eletronicamente em 18/01/2023 às 23:44